

SITUACIÓN DEFICIENCIAS DETERMINADAS

PREVIO

DURANTE

POSTERIOR

DEPARTAMENTO:	BAJA VERAPAZ	MUNICIPIO:	Rabinal
NOMBRE DEL ESTABLECIMIENTO:	CEIN -PAIN-	DIRECCIÓN DEL ESTABLECIMIENTO:	ALDEA GUACHIPILIN
ESTABLECIMIENTO:	15-03-1593-42	FECHA:	



Foto 1: REMOZAMIENTO DE VALCONES



Foto 2: PINTURA GENERAL DE PAREDES.



Foto 3:

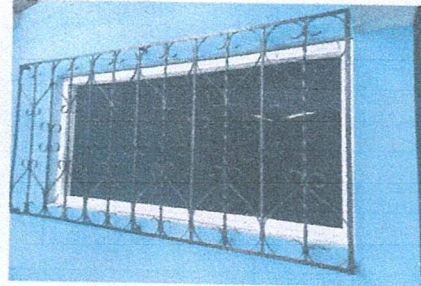

FOTO 4: PINTURA GENERAL DE PAREDES.

Observación: Si es necesario se pueden agregar hojas adicionales y actualizar el número de hojas.

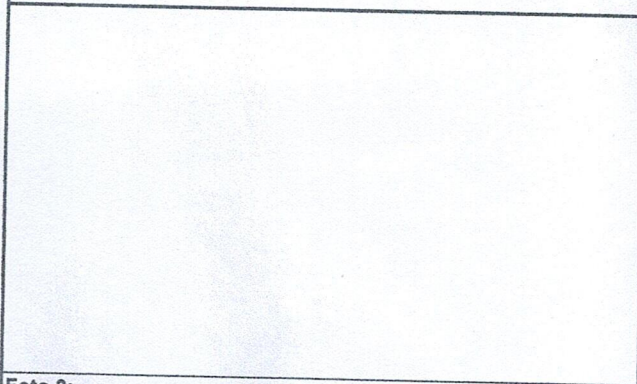
[Handwritten Signature]
 Firma y sello del Presidente de la OPR



[Handwritten Signature]
 Firma y Sello Director Centro Educativo Público

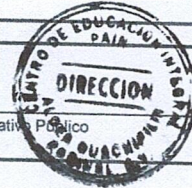

SITUACIÓN DEFICIENCIAS DETERMINADAS:

PREVIO

DURANTE

POSTERIOR

DEPARTAMENTO:	BAJA VERAPAZ	MUNICIPIO:	Rabinal
NOMBRE DEL ESTABLECIMIENTO:	CEIN- PAIN-	DIRECCIÓN DEL ESTABLECIMIENTO:	ALDEA GUACHIPILIN
ESTABLECIMIENTO:	15-03-1593-42	FECHA:	06 DE MAYO DEL 2024



Foto 1: INSTAOLACION DE PISO CERAMICO EN LOS SANITARIOS



Foto 2: MEJORAMIENTO DE DE AGUAS PLUVIALES



Foto 3: COLOCACIÓN DE PISO Y AZULEJOS EN PAREDES DE LOS SANITARIOS

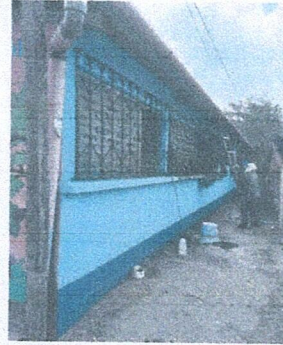

Foto 4: ELABORACIÓN Y MEJORA DEL POLLETON DE A COCINA.

Observación: Si es necesario se pueden agregar hojas adicionales y actualizar el número de hojas.

[Handwritten Signature]
 Firma y sello del Presidente de la OMB



[Handwritten Signature]
 Firma y Sello Director Centro Educativo Público

